

**COLEGIO DE ESTUDIOS CIENTÍFICOS Y TECNOLÓGICOS DEL ESTADO DE GUERRERO.  
"Notas a los Estados Financieros"  
Del 01 de enero al 31 de marzo de 2025  
"Pesos mexicanos".**

Con el propósito de dar cumplimiento a los artículos 46, 47 y 49 de la Ley General de Contabilidad Gubernamental se emiten las notas a los estados financieros, considerando los postulados de revelación suficiente e importancia relativa, con la finalidad de que la información sea de mayor utilidad para los usuarios.

**Notas de Gestión Administrativa**

Las notas a los estados financieros son explicaciones que amplían el origen y significado de los datos y cifras que se presentan en los Estados Financieros, del Colegio de Estudios Científicos y Tecnológicos del Estado de Guerrero, las cuales proporcionan información acerca del ente público, sus transacciones y otros eventos que afecten económicamente; las cifras están expresadas en pesos mexicanos.

El objetivo del presente documento es revelar y proporcionar información adicional que no se presenta en los Estados Financieros.

**1. Autorización e Historia**

a) Fecha de creación del ente.

El Colegio de Estudios Científicos y Tecnológicos del Estado de Guerrero, fue creado mediante decreto, publicado en el periódico oficial del Gobierno del Estado de Guerrero, el 6 de septiembre de 1991, como un establecimiento público de bienestar social, con personalidad jurídica y patrimonio propio, con sujeción al Artículo 45 de la Ley Orgánica de la Administración Pública del Estado y al Acuerdo de Coordinación al efecto celebrado entre el Poder Ejecutivo y la Secretaría de Educación Pública del Gobierno Federal, firmado en la Ciudad de México, Distrito Federal, el 21 de agosto de 1991.

El Colegio de Estudios Científicos y Tecnológico del Estado de Guerrero, inició con tres planteles: plantel 01 Mozimba, 02 Chilapa y 03 Iguala.

b) Principales cambios en su estructura

Decreto reformado y adicionado, el 20 de abril de 2004, y publicado en periódico oficial del Gobierno del Estado de Guerrero, el 23 de abril de 2004.

En la actualidad el Colegio de Estudios Científicos y Tecnológico del Estado de Guerrero, cuenta con 10 planteles y 92 centros EMSAD.

El cuadro siguiente muestra la fecha en que fueron creados los planteles y centros EMSAD:

**Planteles de CECyTEG**

Fecha de creación	Planteles creados
26/11/1991	Plantel 01 Mozimba, 02 Chilapa, 03 Iguala
01/08/1996, 13/08/1996	Plantel 04 Coloso y 05 Petatlán
01/10/2002	Plantel 06 Filo de Caballos
30/10/2012	Plantel 07 San Agustín
10/01/2014, 17/07/2014	Plantel 08 El Cortés, 09 San Isidro
19/01/2015	Plantel 10 Juchitán



**Centros EMSAD**

Año de creación	Centros EMSAD
2012	Se crearon 18 centros EMSAD
2013	Se crearon 30 centros EMSAD
2014	Se crearon 44 centros EMSAD

En la actualidad están operando 88 centros EMSAD.

**2. Panorama Económico y Financiero**

Se informa sobre las principales condiciones económico-financieras bajo las cuales el ente público está operando; y las cuales influyeron en la toma de decisiones de la administración; tanto a nivel local como federal.

La operación del Colegio en el aspecto económico y financiero se encuentra establecida en la cláusula octava del convenio de coordinación para la creación y operación del Colegio de Estudios Científicos y Tecnológicos del Estado de Guerrero, que establece que el 50% del gasto anual lo cubrirá la Secretaría de Educación Pública y el otro 50% el Gobierno del Estado.

El colegio opera también con ingresos propios recaudados a través de los planteles.

**3. Organización y Objeto Social**

Se informa sobre:

a) Objeto social.

El Colegio de Estudios Científicos y Tecnológicos del Estado de Guerrero, fue creado con el objeto entre otros, Impartir educación en el nivel medio superior en la modalidad de bachillerato tecnológico conjugando convenientemente el conocimiento teórico que asegure su vertiente propedéutica y el logro de habilidades y destrezas que den ascendencia a su línea tecnológica.

**Misión.** Impartir educación científica y tecnológica de calidad y excelencia en el nivel medio superior, con un enfoque humano y productivo que forme bachilleres y técnicos profesionales con sólidos principios y comprometidos con el desarrollo sustentable.

**Visión.** Ser el líder en Educación Media Superior Tecnológica, con alto prestigio de calidad y excelencia.

b) Principal actividad. Impartir educación en el nivel medio superior en la modalidad de bachillerato tecnológico.

c) Ejercicio fiscal. Fecha de inicio de operaciones 01 de enero de 1992. (Ejercicio fiscal 2025).

d) Régimen Jurídico. Establecimiento Público de Bienestar Social con personalidad jurídica y patrimonio propio, con sujeción al artículo 45 de la Ley Orgánica de la Administración Pública del Estado y al acuerdo de coordinación al efecto celebrado entre el Poder Ejecutivo y la Secretaría de Educación Pública del Gobierno Federal.

e) Consideraciones fiscales del ente: obligaciones fiscales (contribuciones que está obligado a pagar o retener).

El Colegio de Estudios Científicos y Tecnológicos del Estado de Guerrero, inició operaciones el 01 de enero de 1992 y fue dado de alta ante la Secretaría de Hacienda y Crédito Público con fecha 31 de marzo de 2002, bajo el régimen de personas morales con fines no lucrativos; con actividad escuelas de educación media superior, pertenecientes al sector público, con las siguientes obligaciones fiscales:

- Presentar la declaración y pago provisional mensual de retenciones de Impuesto Sobre la Renta (ISR) por sueldos y salarios.
- Presentar la declaración anual de Impuesto Sobre la Renta (ISR) donde se informe sobre las retenciones efectuadas por pagos de rentas de bienes inmuebles.
- Presentar la declaración anual donde se informe sobre las retenciones de los trabajadores que recibieron sueldos y salarios y trabajadores asimilados a salarios.
- Presentar la declaración y pago provisional mensual de Impuesto Sobre la Renta (ISR) por las retenciones realizadas a los trabajadores asimilados a salarios.
- Presentar la declaración y pago provisional mensual de las retenciones de Impuesto Sobre la Renta (ISR) realizadas por el pago de rentas de bienes inmuebles.
- Presentar la declaración informativa anual de Subsidio para el Empleo.

Debido a las reformas únicamente se tienen las siguientes obligaciones:

Entero de retenciones mensuales de ISR por sueldos y salarios, salarios asimilados, retenciones de ISR por arrendamiento, retenciones de ISR por servicios profesionales/régimen simplificado de confianza.

f) Estructura organizacional básica.

Estructura organizacional básica

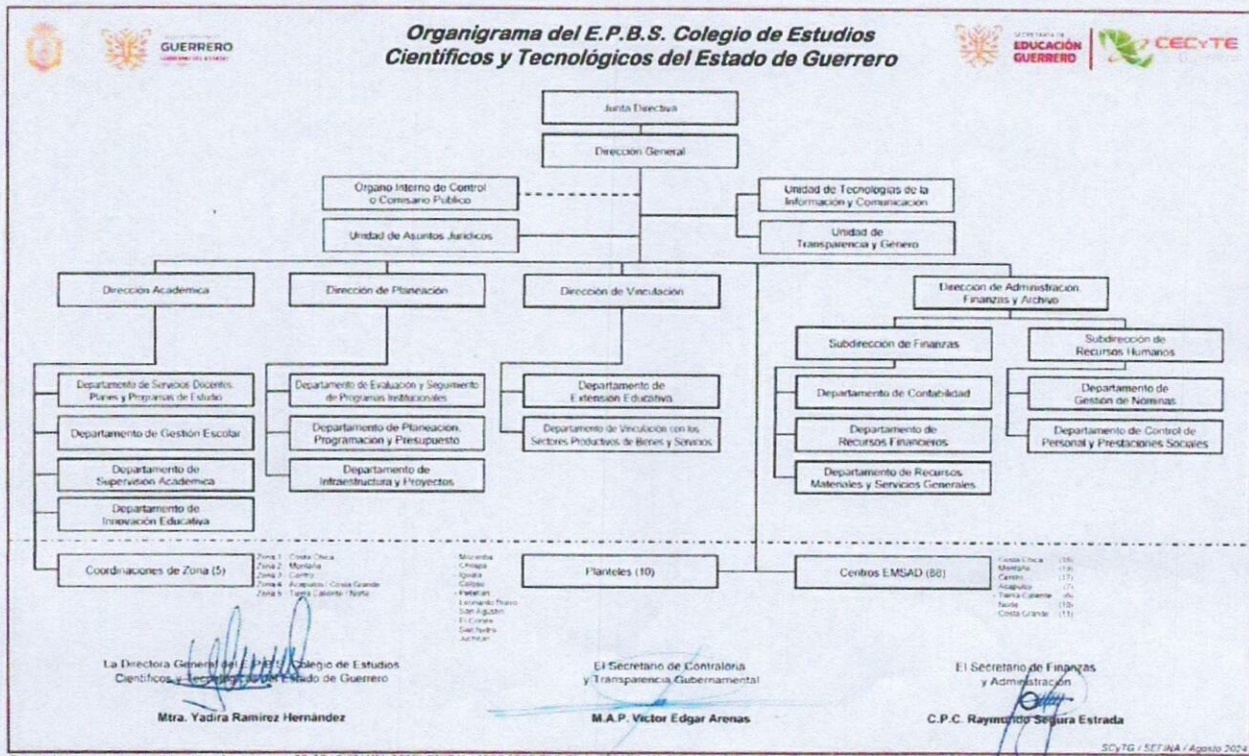

*[Firma manuscrita]*

El presente organigrama se complementa con los dictámenes SCYTG / DICTAMEN ESTRUCTURAL / APEG-EPBS-CECYTE-GUERRERO-026-2024 y DICTAMEN PRESUPUESTAL / CECYTE-GUERRERO / 026 / 2024. SCYTG / SETJGA / Agosto 2024

- g) Fideicomisos, mandatos y análogos de los cuales es fideicomitente o fideicomisario.

Para efectos de este inciso no aplica, debido a que no se tienen fideicomisos.

#### **4. Base de preparación de los Estados Financieros:**

- a) El Colegio de Estudios Científicos y Tecnológicos del Estado de Guerrero, si observa la normatividad del CONAC y las disposiciones legales aplicables.
- b) La normatividad aplicada para el reconocimiento, valuación y revelación de los diferentes rubros de la información financiera, así como las bases de medición utilizadas para la elaboración de los estados financieros, son costo histórico y valor de realización.
- c) Se cumple con los Postulados básicos de contabilidad gubernamental.
- d) No se cuenta con normatividad supletoria.
- e) El colegio implementó el sistema de contabilidad armonizado en el año de 2020 por primera vez, con base devengada de acuerdo con la Ley de Contabilidad considerando lo siguiente:

- Revelar las nuevas políticas de reconocimiento:

Los criterios de registro generales para el tratamiento de los momentos contables del ingreso devengado y recaudado, se contabiliza cuando se recibe el efectivo; y el gasto en el momento que se paga se afectan de forma simultánea todos los momentos contables.

- Plan de implementación:

El objetivo de implementar el sistema de armonización contable es cumplir con la normatividad del CONAC y cumplir con los requerimientos de las diferentes dependencias.

Se contrató un despacho para realizar el proceso de transición y se acordó que el departamento de recursos financieros sería el encargado de contabilizar, afectando todos los momentos contables de forma simultánea.

Los riesgos que se tienen son observación administrativa, debido a que no se afectan los momentos contables como lo estipula la normatividad, pero una vez estando al corriente se realizará como lo estipula la Ley.

La asignación de tareas para el proceso contable se dividió entre el personal del departamento de recursos financieros contabilizando las siguientes actividades:

- Ingresos.
- Servicios personales capítulo 1000
- Gastos de operación capítulo 2000 y 3000.

El sistema se ha ido actualizando de acuerdo con las reformas.

- Revelar los cambios en las políticas, la clasificación y medición de las mismas, así como su impacto en la información financiera:

Uno de los cambios principales es la adecuación al plan de cuentas, la información financiera se formuló de acuerdo con las disposiciones de carácter general, en base a la Ley General de Contabilidad Gubernamental y considerando las Normas, criterios y principios técnicos. Las operaciones se registraron de manera consistente, en las



cuentas que corresponden conforme al plan de cuentas considerando los postulados básicos y normatividad emitida el CONAC y demás disposiciones legales aplicables para generar la información presupuestaria, contable y patrimonial.

- Los últimos estados financieros que se presentaron con la normatividad anterior son los del ejercicio 2019. Con las nuevas políticas para fines de comparación en la transición a la base de devengo, se presentan los estados financieros correspondientes al ejercicio 2020, por lo cual se pueden comparar los estados financieros del ejercicio 2020-2021; 2021-2022; 2022-2023; 2023-2024 y 2024-2025.

#### 5. Políticas de Contabilidad significativas.

Los principios, bases, reglas y procedimientos específicos adoptados por el Colegio de Estudios Científicos y Tecnológicos del Estado de Guerrero, en la elaboración y presentación de sus estados financieros, se utilizan los publicados en la Ley General de Contabilidad Gubernamental y la normatividad emitida por el CONAC.

Se informa sobre:

- a) Actualización: Se informa que no se ha utilizado ningún método para la actualización del valor de los activos, pasivos y Hacienda Pública/Patrimonio.  
Lo único que se realiza es el cálculo de la depreciación en línea recta, considerando la vida útil y porcentajes establecidos por el CONAC.
- b) Se informa que no se realizan operaciones en el extranjero.
- c) Método de valuación: no se cuenta con inversiones en acciones de compañías subsidiarias no consolidadas y asociadas motivo por el cual no existe ningún método de evaluación.
- d) No se cuenta con sistema y método de valuación de inventarios y costo de lo vendido, debido a que no se produce ni transforman productos y no se cuenta con almacén.
- e) Beneficios a empleados: revelar al cálculo de la reserva actuarial, valor presente de los ingresos esperados comparado con el valor presente de estimación de gastos tanto de los beneficiarios actuales como futuros. No se realiza el cálculo de la reserva actuarial.
- f) Provisiones: objetivo de su creación, monto y plazo:  
Se realizaron provisiones de cuotas obreros patronales, prestaciones del capítulo 1000, suministros y servicios generales, con el objeto de que se tengan registradas en contabilidad y los estados financieros reflejen las obligaciones pendientes de pago que tiene el colegio, las provisiones se realizan mensualmente y el plazo para pago es en el mes posterior.

#### Provisiones patronales

UNIDAD ADMINISTRATIVA	9.97%	3.175% CESANTIA	2% SAR	5% VIVIENDA	2% SOBRE NÓMINAS	TOTAL
CECYTEG	813,143.41	258,949.88	163,118.30	407,795.09	375,637.95	2,018,644.63
EMSAD	939,059.71	299,048.73	188,377.93	470,944.10	410,563.19	2,307,993.66
TOTAL	1,752,203.12	557,998.61	351,496.23	878,739.19	786,201.14	4,326,638.29

- g) Reservas: objetivo de su creación, monto y plazo: No se generaron reservas
- h) No se realizaron cambios en políticas contables, pero si se realizaron correcciones de errores en las pólizas.

i) Reclasificaciones: Se deben revelar todos aquellos movimientos entre cuentas por efectos de cambios en los tipos de operaciones: No se realizaron reclasificaciones.

j) Depuración y cancelación de saldos: No se realizaron para este periodo.

## 6. Posición en Moneda Extranjera y Protección por Riesgo Cambiario

- a) Activos en moneda extranjera. No aplica
- b) Pasivos en moneda extranjera. No aplica
- c) Posición en moneda extranjera. No aplica
- d) Tipo de cambio. No aplica
- e) Equivalente en moneda nacional. No aplica

No se utiliza moneda extranjera por lo que no existen métodos de protección de riesgo por variaciones en el tipo de cambio.

## 7. Reporte Analítico del Activo

a) Vida útil o porcentajes de depreciación y amortización utilizados en los diferentes tipos de activos, o el importe de las pérdidas por deterioro reconocidas:

Concepto	Años de vida útil	% de depreciación anual
Bomba de agua	10	10
Equipo de computación	3	33.3
Equipo de comunicación	3	33.3
Equipo de iluminación y sonido	3	33.3
Equipo de proyección	3	33.3
Equipo fotográfico	3	33.3
Equipo médico y de laboratorio	5	20
Equipo de transporte y vehículos	5	20
Mobiliario y equipo de cocina	10	10
Mobiliario y equipo de oficina	10	10
Otros equipos	10	10

- b) Cambios en el porcentaje de depreciación y amortización y en el valor de los activos ocasionado por deterioro: No se realizaron cambios en el porcentaje de depreciación.
- c) Importe de los gastos capitalizados en el ejercicio, tanto financieros como de investigación y desarrollo: No aplica
- d) Riesgos por tipo de cambio o tipo de interés de las inversiones financieras: No aplica
- e) Valor activado en el ejercicio de los bienes construidos por la entidad: No aplica
- f) Otras circunstancias de carácter significativo que afecten el activo, tales como bienes en garantía, señalados en embargos, litigios, títulos de inversiones entregados en garantías, baja significativa del valor de inversiones financieras, etc.: No aplica
- g) Desmantelamiento de activos, procedimientos, implicaciones, efectos contables: No aplica
- h) Administración de activos; planeación con el objetivo de que el ente los utilice de manera más efectiva: No aplica

**Dirección:** Av. Lázaro Cárdenas núm. 3 Col. Loma Bonita C.P. 39080

**Chilpancingo de los Bravos, Guerrero**

**Correo Electrónico:** dir.general@cecyte.edu.mx **Teléfonos:** (01-747) 47-1-34-46 y 471-1-31-60

Adicionalmente, se deben incluir las explicaciones de las principales variaciones en el activo, en cuadros comparativos como sigue:

a) Inversiones en valores

Cuenta	Descripción de la cuenta	Monto	Intereses	Saldo
1113-00-02-018	Inversiones en valores 9604795785	3,448,082.11	24,705.84	3,472,787.95

b) Patrimonio de Organismos descentralizados de control presupuestario indirecto.  
No hubo movimientos en este ejercicio.

c) Inversiones en empresas de participación mayoritaria. No aplica

d) Inversiones en empresas de participación minoritaria. No aplica

e) Patrimonio de organismos descentralizados de control presupuestario directo, según corresponda.  
En el periodo enero-marzo 2025, se adquirió mobiliario que afecte el patrimonio.

Cuenta	Descripción de la cuenta	Monto inicial	Adquisiciones	Saldo
1242	Mobiliario y equipo educacional y recreativo	8,003,834.46	10,349.00	8,014,183.46
TOTAL		8,003,834.46	10,349.00	8,014,183.46

### 8. Fideicomisos, Mandatos y Análogos

Se informa:

a) Por ramo administrativo que los reporta: No aplica

b) Enlistar los de mayor monto de disponibilidad, relacionando aquéllos que conforman el 80% de las disponibilidades: No aplica.

### 9. Reporte de la Recaudación

a) Análisis del comportamiento de la recaudación correspondiente al ente público o cualquier tipo de ingreso, de forma separada los ingresos locales de los federales:

Cuenta	Concepto	Ingresos efectivamente cobrados	Ingresos provisionados	Total, de ingresos
4151-0	Productos financieros	\$48,826.82		\$48,826.82
4173-01	Ingreso propio	1,610,535.31		1,610,535.31
4173-03	Varios	1.44		1.44
4221-0	Transferencias estatales	39,604,899.22	0.00	39,604,899.22
4223-0	Subsidio federal	68,790,030.00		68,790,030.00
4399-01	Otros ingresos	365.24		365.24
Total		\$110,054,658.03	\$0.00	\$110,054,658.03

b) Proyección de la recaudación e ingresos en el mediano plazo: No se tiene la proyección.

### 10. Información sobre la Deuda y el Reporte Analítico de la Deuda

Se informa lo siguiente:

Dirección: Av. Lázaro Cárdenas núm. 3 Col. Loma Bonita C.P. 39080

Chilpancingo de los Bravos, Guerrero

Correo Electrónico: dir.general@cecyte.edu.mx Teléfonos: (01-747) 47-1-34-46 y 471-1-31-60



- a) Utilizar al menos los siguientes indicadores: deuda respecto al PIB y deuda respecto a la recaudación tomando, como mínimo, un período igual o menor a 5 años. No aplica

El colegio, no tiene contratada Deuda pública, que genere intereses, comisiones y otros gastos por vencimiento de deuda.

- b) Información de manera agrupada por tipo de valor gubernamental o instrumento financiero en la que se considere intereses, comisiones, tasa, perfil de vencimiento y otros gastos de la deuda. No aplica

### **11. Calificaciones otorgadas**

Informar, tanto del ente público como cualquier transacción realizada, que haya sido sujeta a una calificación crediticia: No aplica

### **12. Procesos de mejora**

Se informa de:

- a) Principales políticas de control interno.  
No se tienen políticas de control interno.
- b) Medidas de desempeño financiero, metas y alcance.

No se tienen definidos los criterios en el sistema SAACG. NET, para dar cumplimiento a lo dispuesto en los artículos Tercero fracción III y Cuarto fracción I, Transitorios de la Ley General de Contabilidad Gubernamental, a efecto de armonizar los mecanismos para establecer los indicadores que permitan realizar la medición de los avances físicos y financieros, así como la evaluación del desempeño de los recursos públicos federales, estatales y propio.

### **13. Información por segmentos**

Cuando se considere necesario se podrá revelar la información financiera de manera segmentada debido a la diversidad de las actividades y operaciones que realizan los entes públicos, ya que la misma proporciona información acerca de las diferentes actividades operativas en las cuales participa, de los productos o servicios que maneja, de las diferentes áreas geográficas, de los grupos homogéneos con el objetivo de entender el desempeño del ente, evaluar mejor los riesgos y beneficios del mismo; y entenderlo como un todo y sus partes integrantes.

En este apartado no es necesario revelar información financiera de manera segmentada debido a que el Colegio de Estudios Científicos y Tecnológicos del Estado de Guerrero, no cuenta con diversidad de actividades y operaciones, más que la de proporcionar educación a nivel medio superior y educación media superior a distancia, que se divide en 7 proyectos para la ejecución del presupuesto.

### **14. Eventos posteriores al cierre**

Se informa sobre cuotas ISSSTE, que son pagadas directamente por la Federación y que no se contabilizan oportunamente, porque no se tiene la documentación soporte en el momento de cierre; afecta considerablemente, en el aspecto económico y financiero, ya que se contabilizan en el siguiente ejercicio fiscal.

**Dirección:** Av. Lázaro Cárdenas núm. 3 Col. Loma Bonita C.P. 39080

**Chilpancingo de los Bravos, Guerrero**

**Correo Electrónico:** dir.general@cecyte.edu.mx **Teléfonos:** (01-747) 47-1-34-46 y 471-1-31-60



Se informa que con fecha 03 de diciembre de 2024, se toma protesta de la nueva administración, quien a partir de esta fecha serán las personas encargadas de firmar la documentación de acuerdo con los nombramientos otorgados.

**15. Partes relacionadas**

Se manifiesta que no existen partes relacionadas que pudieran ejercer influencia significativa sobre la toma de decisiones financieras y operativas.

**16. Responsabilidad sobre la presentación Razonable de la Información Contable.**

La Información Contable está firmada en cada una de las páginas e incluye al final la siguiente leyenda: "Bajo protesta de decir verdad declaramos que los Estados Financieros y sus notas, son razonablemente correctos y son responsabilidad del emisor".

**Notas de desglose**

**"Notas al estado de actividades"**

**Ingresos y otros beneficios**

**Ingresos de gestión**

Cuenta	Concepto	Ingresos efectivamente cobrados	Ingresos provisionados	Total, de ingresos
4151-0	Productos financieros	\$48,826.82		\$48,826.82
4173-01	Ingreso propio	1,610,535.31		1,610,535.31
4173-03	Varios	1.44		1.44
4221-0	Transferencias estatales	39,604,899.22	0.00	39,604,899.22
4223-0	Subsidio federal	68,790,030.00		68,790,030.00
4399-01	Otros ingresos	365.24		365.24
Total		\$110,054,658.03	\$0.00	\$110,054,658.03

Productos financieros. Se obtienen por intereses bancarios generados en las cuentas productivas.

Ingreso propio. Representan los ingresos recaudados de 10 planteles por concepto de inscripciones, reinscripciones, exámenes extraordinarios, especiales, ficha de admisión, certificados, constancias, y concesión por servicio de cafetería, etc.

Varios. Pago de menos a proveedores en relación con lo facturado.

Transferencias estatales. Son las transferencias que se reciben por parte del Gobierno del Estado para cubrir capítulo 1000 servicios personales; 2000 materiales y suministros y 3000 servicios generales, para la operatividad de 10 planteles y 88 centros EMSAD, recursos ministrados mediante decreto número 203 del presupuesto de egresos del

Dirección: Av. Lázaro Cárdenas núm. 3 Col. Loma Bonita C.P. 39080

Chilpancingo de los Bravos, Guerrero

Correo Electrónico: dir.general@cecyte.edu.mx Teléfonos: (01-747) 47-1-34-46 y 471-1-31-60

Estado de Guerrero, para el ejercicio fiscal 2025, publicado en el periódico oficial del Estado de Guerrero, el 31 de diciembre de 2024.

Subsidio federal. Es el subsidio que se recibe por parte de la federación para cubrir capítulo 1000 servicios personales, 2000 materiales y suministros y 3000 servicios generales, para la operatividad de 10 planteles y 88 centros EMSAD, recursos ministrados mediante anexo de Anexo de Ejecución / Apoyo Financiero 2025 SEMS-EL CECYTE-GUERRERO, de fecha 17 de enero de 2025.

Otros ingresos. Se obtienen por redondeos de pagos.

**Gastos y otras pérdidas.**

CAPITULO	GASTOS DE FUNCIONAMIENTO				TOTAL
	FEDERAL	ESTATAL	PROPIOS	FINANCIEROS	
Servicios Personales (Cap. 1000)	\$ 38,122,256.38	\$ 47,246,480.03	\$ 19,800.00	0	\$ 85,388,536.41
Gastos de Operación (Cap. 2000)	1,082,409.70	326,759.69	384,828.49	\$ -	\$ 1,793,997.88
Gastos de Operación (Cap. 3000)	531,968.42	3,626,379.68	698,289.36	0.00	\$ 4,856,637.46
Bienes (Cap.5000)	0.00	0.00	10,349.10		\$ 10,349.10
<b>Total</b>	\$ 39,736,634.50	\$ 51,199,619.40	\$ 1,113,266.95	\$ -	\$ 92,049,520.85

Servicios personales: el monto refleja el pago total de sueldos y prestaciones de 972 trabajadores de CECyTEG y EMSAD.

Gastos de operación capítulo 2000: Incluye las adquisiciones de materiales y suministros por concepto de material de oficina, limpieza, cómputo etc.

Gastos de operación capítulo 3000: Incluye servicios generales, servicios de energía eléctrica, telefónico, internet, arrendamiento y servicios profesionales, etc.

**Resultado del ejercicio**

Ingreso	\$110,054,658.03
Gasto	\$92,049,520.85
Resultado del ejercicio	\$18,005,137.18



**“Notas al estado de situación financiera”**
**ACTIVO**
**Efectivo y equivalentes**

Cuenta	Nombre de la cuenta	Tipo	Monto
1113-00-01-010	Bancomer 0123186598	Pago de nómina	1,862.54
1113-00-02-001	Banamex 7003 7098572	Cuenta eje	34,543.73
1113-00-02-004	Banamex 7003 7098564	Recurso federal	5,648.00
1113-00-02-009	Banamex 7006 7885757	Recuso estatal	226.00
1113-00-02-017	Banamex 7012 2451761	Recurso federal	2,000.00
1113-00-02-018	Banamex 9604795785	Inversión empresarial	3,472,787.95
1113-00-02-029	Banamex 7017-798153	Recurso estatal 2021, cuenta productiva	44,412.16
1113-00-02-036	Banamex 7018- 1641485	Recurso federal 2022, cuenta productiva	20,259.81
1113-00-02-040	Banamex 7018- 6081747	Recurso estatal 2024	4,131,663.95
1113-00-02-041	Banamex 7018- 6029095	Recurso federal 2024	375.48
1113-00-02-042	Banamex 7018- 6608834	Recurso propio 2024	70.97
1113-00-02-043	Banamex 7019- 4043803	Recurso estatal 2025	3,517,956.65
1113-00-02-044	Banamex 7019- 4114697	Recurso federal 2025	22,186,724.80
1113-00-02-045	Banamex 7019- 4438220	Recurso propio 2025	154,977.37

Total

33,573,509.41

La cuenta contable 1113-00-02-029, Banamex 7017-798153, recurso estatal 2021, cuenta productiva, se dejó de utilizar debido a que la cuenta está embargada por una demanda laboral.

**Inversiones temporales**

Cuenta	Nombre de la cuenta	Tipo	Monto	Clasificación a corto y largo plazo		
				Menor a 3 meses	De 3 a 12 meses	Mayor a 12 meses
1113-00-02-018	Banamex 79604795785	Cetes	3,472,787.95	x		
	Cuenta de inversión empresarial					
	Total		\$3,472,787.95			

Cuenta de inversión empresarial, esta inversión es diaria y se puede disponer de los recursos en cualquier momento a través de la banca electrónica.

El saldo de esta cuenta corresponde a ahorros presupuestales de ejercicios anteriores; en 2006, se tenía un saldo de \$5,571,632.11, que administraciones anteriores utilizaron para el pago de liquidaciones.

**Derechos a recibir efectivo y equivalentes y bienes y servicios**

Cuenta	Nombre de la cuenta	Monto	Importe pendiente de cobro					Montos sujetos a algún tipo de juicio	
			2025	2024	2023	2022	2021	Tipo	Factibilidad de cobro
1111	Efectivo	0.00		0.00					
1113	Bancos	33,573,509.41	25,885,836.13	4,132,110.40		20,236.02	3,535,326.86		
1116	Depósitos en garantía	112,112.20				15,000.00	97,112.20		
1119	Otros efectivos y equivalentes	42,308,159.46					42,308,159.46		
	<b>Total</b>	<b>75,993,781.07</b>	<b>25,885,836.13</b>	<b>4,132,110.40</b>	<b>0.00</b>	<b>35,236.02</b>	<b>45,940,598.52</b>		

1111 efectivo corresponde al fondo fijo de dirección general y plantel 08 El Cortés, que al cierre del mes no han comprobado.

1113 bancos en las cuentas bancarias del punto anterior se especifican a que tipo de recurso corresponden.

1116 depósitos en garantía: \$52,112.20, cheques que se expidieron como garantía por laudos; y \$45,000.00, como depósito en garantía de renta del edificio que ocupan las oficinas de dirección general del CECyTE Guerrero, más \$15,000.00 depósito en garantía de renta de la bodega de CECyTE Guerrero.

1119 otros efectivos y equivalentes: Corresponden a asientos virtuales de ampliación presupuestal al subsidio federal y estatal afectando al ejercicio 2018, realizado en pólizas de diario D00648, D00649, registro erróneo realizado por despacho externo contratado para la transición del sistema CORAM al SAAG.Net.

**Cuentas por cobrar 1123 y 1126**



**CUENTAS POR COBRAR 1123 DEUDORES POR COBRAR A CORTO PLAZO**

	Nombre de la cuenta	Monto	Importe pendiente de cobro por vencimiento de				Características cualitativas
			90	180	Menor o igual a 365	Mayor o igual a 365	
1123-00-0005	PLANTEL 04 COLOSO	150.00				150.00	
1123-00-0010	JORGE LUIS HERNANDEZ MARTINEZ	1,688.00				1,688.00	
1123-00-0011	MARIA MAGDALENA MUÑOZ RODRIGUEZ	25,199.31	300.00		376.80	24,522.51	
1123-00-0012	JAIME CARMONA HUERTA	13,698.08				13,698.08	
1123-00-0015	FRANCISCO JAVIER ARMENTA SERNA	1,220.50				1,220.50	
1123-00-0017	LUIS RUBEN CRUZ VARGAS	12,814.00				12,814.00	
1123-00-0019	FIDEL CARACHURE GILES	2,450.00			1,250.00	1,200.00	
1123-00-0022	MARCO ANTONIO FABIAN TERRONES	48,007.12	6,348.00			41,659.12	
1123-00-0024	SIDRAC VITE VALENTE	950.00				950.00	
1123-00-0027	JESUS SALGADO RESENDIZ	10,900.00				10,900.00	
1123-00-0103	ISSSTE	812,332.06				812,332.06	
1123-00-0353	EMSAD	29,758,656.81				29,758,656.81	
1123-00-0390	SECRETARIA DE FINANZAS Y ADMINISTRACION DEL ESTADO DE GUERRERO	1,695,980.95				1,695,980.95	
1123-00-0404	JAVIER TACUBA SALAS	20,000.00				20,000.00	
1123-00-0440	HECTOR SEBASTIAN GARCIA CRUZ	84,201.00			13,375.00	70,826.00	
1123-00-0447	ADRIANA JUDITH MORALES VILLA	14,283.13			7,154.92	7,128.21	
1123-00-0449	ANA LUZ RENDON RIOS	12.60				12.60	
1123-00-0451	SABINO DURAN MATIAS	50,557.81				50,557.81	
1123-00-0458	RICARDO MEDINA AVILA	300.00	300.00				
1123-00-0459	JOCELYN MONDRAGON ALARCON	210.27				210.27	
1123-00-0468	EMMANUEL GARIBO PIMENTEL	1,636.00	1,636.00				
1123-00-0469	MARIA DEL CARMEN VALENTE MIRANDA	6,400.00				6,400.00	
1123-00-0474	ARISLENDY SANTIAGO AVILA	55.98			10.00	45.98	
1123-00-0482	TOTAL PLAY TELECOMUNICACIONES SA DE CV	2,298.00				2,298.00	
1123-00-0483	MARCOS GARCIA CRUZ	4,000.00				4,000.00	
1123-00-0496	VANDERVIC VALDEZ VILLANUEVA	12,480.00				12,480.00	
1123-00-0505	LUISA MARCIAL BRUNO	2,000.00				2,000.00	
1123-00-0508	STAR GO MEXICO	16,093.00				16,093.00	
1123-00-0509	LUIS ANTONIO PEREZ GONZALEZ	500.00	300.00			200.00	
1123-00-0511	IRINEO MACEDONIO GONZALEZ	5,000.00	5,000.00				
1123-00-0513	CARLOS GALEANA GARCIA	2,053.20				2,053.20	



**CUENTAS POR COBRAR 1123 DEUDORES POR COBRAR A CORTO PLAZO**

	Nombre de la cuenta	Monto	Importe pendiente de cobro por vencimiento de				Características cualitativas
			90	180	Menor o igual a 365	Mayor o igual a 365	
1123-00-0514	EFFECTIVALE	306,820.00		52,900.00		253,920.00	
1123-00-0523	DAMARIS RODRIGUEZ DIEGUEZ	12,000.00				12,000.00	
1123-00-0526	SILVANO ROSAS BENITEZ	170.00				170.00	
1123-00-0527	GRADO CERO PUBLICIDAD SA DE CV	10,426.08			2,606.52	7,819.56	
1123-00-0537	JESUS SANTOYO VALENCIA	14,616.00				14,616.00	
1123-00-0540	ENRIQUE SUASTEGUI SALMERON	26.00				26.00	
1123-00-0549	ROBERTO ANTON FIDEL MORALES	16,684.21				16,684.21	
1123-00-0561	SUSANA HERNANDEZ ALQUICIRA	5,672.00				5,672.00	
1123-00-0567	IGNACIO VEGA LEYVA	37,000.00				37,000.00	
1123-00-0573	NEUBOX INTERNET SA DE CV	8,514.40				8,514.40	
1123-00-0584	VICTOR DANIEL CUBILLOS MARINO	500.00				500.00	
1123-00-0586	LUIS ANGEL JACOBO PEREZ	10,000.00				10,000.00	
1123-00-0587	TEOFILO GONZALEZ FLORES	2,550.00				2,550.00	
1123-00-0588	DIANA LAURA SALINAS AGUIRRE	25,100.00				25,100.00	
1123-00-0591	RAMON NICANOR DE LA CRUZ	2,045.00			2,045.00		
1123-00-0592	ZENON ROMAN MARQUINA	3,883.21	3,800.00		83.21		
1123-00-0593	NAYELI CARMONA NERI	1,000.00			1,000.00		
1123-00-0597	SEGUROS ATLAS SA	7,665.00	7,665.00				
1123-00-0609	OMAR MEZA DEL RIO	10,000.00			10,000.00		
1123-00-0615	BERENICE ROSALES AMESTICA	1,057.54			1,057.54		
1123-00-0616	SAMANTHA RIOS RIVERA	21,149.00		20,000.00	1,149.00		
1123-00-0617	GERSON SALINAS MENDEZ	558.00		558.00			
1123-00-0622	JAIME SANCHEZ SANCHEZ	1,627.00		1,627.00			
1123-00-0641	ALMA DELIA VAZQUEZ HERNANDEZ	12,980.40		12,980.40			
1123-00-0653	OSCAR FERNANDO APARICIO CATALAN	3,800.00	3,800.00				
1123-00-0654	BERENICE RENDON MENDEZ	600.00	600.00				
1123-00-0655	CFE COMISION FEDERAL DE ELECTRICIDAD	30,216.00		30,216.00			
1123-00-0656	HUGO DE JESUS GALLARDO	745.00	745.00				
1123-00-0657	ALEJANDRO ADAME TOLENTINO	8,300.00	8,300.00				
1123-00-0658	ANABEL ARELLANO VILLAFUERTE	11,400.00	11,400.00				
1123-00-0659	JULIO SALAS PEREZ	25,440.00	25,440.00				



**CUENTAS POR COBRAR 1123 DEUDORES POR COBRAR A CORTO PLAZO**

	Nombre de la cuenta	Monto	Importe pendiente de cobro por vencimiento de				Características cualitativas
			90	180	Menor o igual a 365	Mayor o igual a 365	
1123-00-0660	EMMANUEL ARMENTA ESPINOZA	1,880.00	1,880.00				
1123-00-0661	NORMA ELENA SAENZ	2,000.00	2,000.00				
1123-00-0663	MARIA DE LA SOLEDAD VALENZO ARANZA	15.63	15.63				
1123-00-0664	MARIO ALBERTO ALTAMIRANO	48,476.40	48,476.40				
1123-00-0670	MARIA ISABEL CRISANTO RAMOS	2,315.47		2,315.47			
1123-01-0013	RAUL ARMANDO CANEPA ESCAMILLA	460.00				460.00	
1123-01-0015	MARIA DEL PILAR CANEPA SIERRA	5,753.50				5,753.50	
1123-01-0017	MARIA DEL PILAR CANEPA SIERRA	3,000.00			3,000.00		
1123-01-0018	MARISOL CORTES GALEANA	320.00				320.00	
1123-01-0019	WENDY RAMIREZ PALACIOS	251.00				251.00	
1123-01-0020	BRYAN DE LA SANCHA	60,008.69			4,135.15	55,873.54	
1123-01-0021	SABINO DURAN MATIAS	5,640.00	5,540.00	100.00			
1123-02-0005	MARITZA ROMAN HERNANDEZ	430.00				430.00	
1123-02-0009	TITA ALCOCER RODRIGUEZ	1,982.27				1,982.27	
1123-02-0011	ANA ABARCA MOSSO	1,900.00	1,900.00				
1123-03-0038	MIJAIL MORALES LOPEZ	3,000.00				3,000.00	
1123-03-0043	ESTELA MARIA ALONSO RUBIN	163.46				163.46	
1123-03-0045	ALICIA MEDRANO SALGADO	20,000.00				20,000.00	
1123-04-0043	ARACELI BELLO CASTILLO	2,567.66				2,567.66	
1123-04-0045	SANTOS SOLANO TUMALA	2,800.00				2,800.00	
1123-04-0046	RICARDO GUILLERMO MENDOZA TAVAREZ	2,500.00				2,500.00	
1123-04-0048	DORIAN MARTINEZ CASTRO	9,893.61			3,000.00	6,893.61	
1123-04-0050	CLAUDIA MARGARITA LOPEZ AGUILAR	1,560.00				1,560.00	
1123-04-0051	MANUEL ANTONIO MORALES DARAN	2,500.00				2,500.00	
1123-04-0052	ANAYEL POLANCO OLMEDO	700.00			700.00		
1123-04-0053	TANIA GABRIELA RODRIGUEZ PALACIOS	2,000.00			2,000.00		
1123-04-0054	LUIS ERNESTO MONROY HERNANDEZ	3,172.78			3,172.78		
1123-04-0057	ALVARO VERBOONEM CERVANTES	3,600.00	3,600.00				
1123-05-0002	MARGARITO GODINEZ DE DIOS	103,240.62	5,000.00			98,240.62	
1123-06-0025	GREGORIO TRUJILLO SANTOS	5,980.00	5,890.00		90.00		
1123-06-0032	JANETH DIAZ ZAMORA	344.94				344.94	

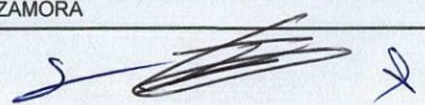

**CUENTAS POR COBRAR 1123 DEUDORES POR COBRAR A CORTO PLAZO**

	Nombre de la cuenta	Monto	Importe pendiente de cobro por vencimiento de				Características cualitativas
			90	180	Menor o igual a 365	Mayor o igual a 365	
1123-07-0006	YOLANDA IVETTE GALEANA CAMPOS	2,786.10				2,786.10	
1123-07-0008	RAUL CANEPA ESCAMILLA	3,047.00			3,047.00		
1123-08-0002	EVELYN MALDONADO GUINTO	550.00				550.00	
1123-08-0003	VERONICA VALDEOLIVAR SALAZAR	15,371.66				15,371.66	
1123-08-0004	CARLOS ALBERTO HERNANDEZ ZAPATA	2,500.00				2,500.00	
1123-08-0006	JAIME ULISES ADAME OVIEDO	2,500.00				2,500.00	
1123-08-0008	LUISA LUCAS DIAZ	2,445.00				2,445.00	
1123-08-0009	FRANCISCO VILLICAÑA SOTO	11,219.00	1,575.00		9,500.00	144.00	
1123-08-0010	JESUS ABEL GARCIA CASARRUBIAS	20,626.05			20,626.05		
1123-08-0011	JOSE LUIS CANDELA MARTINEZ	1,500.00		1,500.00			
1123-09-0005	CRISTINA MARLET MORGÁ BRIZUELA	550.00		550.00			
1123-10-0001	EMIGDIO MOCTEZUMA RAMIREZ	4,000.00				4,000.00	
1123-10-0002	JAVIER RANDY MARCIAL CORONA	1,751.23				1,751.23	
1123-10-0003	ALBERT CASTELLANOS CASTAÑEDA	1,010.00			1,010.00		
1123-11-0001	DIRECCIÓN GENERAL	4,733,375.99				4,733,375.99	
1123-11-0002	MARIO RIOS MEMIJE	11,300.00	0.00	0.00		11,300.00	
1123-11-0038	ISSSTE	745,752.70	0.00	0.00	723,871.67	21,881.03	
1123-11-0061	CRESTA FURIA ACAPULCO, SA DE CV	1,276.00	0.00	0.00		1,276.00	
1123-11-0065	RICHARD FIDEL DE LA CRUZ ESTRADA	3,300.00	0.00	0.00	2,300.00	1,000.00	
1123-11-0067	ELIZABETH GUZMAN SAGRERO	240.00	240.00				
1123-11-0069	VANDERVIC VALDEZ VILLANUEVA	5,000.00	0.00	0.00		5,000.00	
1123-11-0072	LUIS RUBEN CRUZ VARGAS	1,068.40	0.00	0.00		1,068.40	
1123-11-0075	FIDEL CARACHURE GILES	2,594.00	0.00	0.00	944.00	1,650.00	
1123-11-0076	MIGUEL ANGEL FLORES ARCE	600.00	0.00	0.00		600.00	
1123-11-0077	JORGE LUIS HERNANDEZ MARTINEZ	3,930.00		0.00	1,800.00	2,130.00	
1123-11-0084	EMMANUEL GARIBO PIMENTEL	300.00	300.00				
1123-11-0085	PRESILIANA MARTINEZ NAVARRETE	2,400.00	0.00	0.00		2,400.00	
1123-11-0087	BRENDA ORGANISTA NAVA	1,100.00	0.00	0.00		1,100.00	
1123-11-0088	YANELI LOPEZ NUÑEZ	718.00	0.00	0.00		718.00	
1123-11-0089	ZENON ROMAN MARQUINA	6,364.00	0.00	0.00		6,364.00	
1123-11-0090	SABINO DURAN MATIAS	13,334.00	0.00	0.00	2,100.00	11,234.00	



**CUENTAS POR COBRAR 1123 DEUDORES POR COBRAR A CORTO PLAZO**

	Nombre de la cuenta	Monto	Importe pendiente de cobro por vencimiento de				Características cualitativas
			90	180	Menor o igual a 365	Mayor o igual a 365	
1123-11-0091	JOSE DANIEL MUÑOZ ASTUDILLO	600.00	0.00	0.00		600.00	
1123-11-0093	SIDRAC VITE VALENTE	2,002.40	0.00	0.00		2,002.40	
1123-11-0094	LUIS ANTONIO PEREZ GONZALEZ	40.40	0.00	0.00		40.40	
1123-11-0097	JOEL ESTRADA CARIÑO	1,494.08	0.00	0.00		1,494.08	
1123-11-0101	ANDREA JAIMES GARCIA	300.00	0.00	0.00		300.00	
1123-11-0102	ESTEBAN ALARCON AGUILAR	600.00	600.00				
1123-11-0103	MARCO ANTONIO FABIAN TERRONES	6,770.00	1,388.00	900.00	2,356.00	2,126.00	
1123-11-0107	ERIKA GATICA GARCIA	3,000.00	0.00	0.00	3,000.00	0.00	
1123-11-0108	CARMELO RUIZ ESPINOBARROS	24,740.00	0.00	0.00		24,740.00	
1123-11-0112	ELIZABETH SANTIAGO ROJAS	1,600.00	0.00	0.00		1,600.00	
1123-11-0113	FLORENCIA MOSSO DE JESUS	1,600.00	0.00	0.00		1,600.00	
1123-11-0114	ARTURO ADAN JIMENEZ MATEO	1,000.00	0.00	0.00		1,000.00	
1123-11-0115	SIMITRIO GUERRERO COMONFORT	4,000.00	0.00	0.00		4,000.00	
1123-11-0116	TEODORA GATICA GODINEZ	11,825.98	0.00	0.00		11,825.98	
1123-11-0117	KAREN ANDRACA JIMENEZ	4,000.00	0.00	0.00		4,000.00	
1123-11-0119	VICTOR JAVIER BAHENA ROMAN	800.00	0.00	0.00	0.00	800.00	
1123-11-0128	FOVISSSTE	8.50	0.00	0.00		8.50	
1123-11-0131	JUAN CARLOS ALBERTO SOLANO	4,800.00	0.00	0.00		4,800.00	
1123-11-0132	YESENIA FERNANDEZ RENTERIA	6,020.00	0.00	0.00		6,020.00	
1123-11-0133	NATALI ALVARADO DELOYA	10,000.00	0.00	0.00		10,000.00	
1123-11-0136	ALDO AURELIO RAMIREZ BARRERA	20,540.00	0.00	0.00		20,540.00	
1123-11-0139	MARTHA YANET TACUBA NIEVES	1,048.00	0.00	0.00		1,048.00	
1123-11-0141	MAGDALI FLORES SORIANO	4,204.00	0.00	0.00		4,204.00	
1123-11-0143	AZUCENA MORALES BIBIANO	2,000.00	0.00	0.00		2,000.00	
1123-11-0145	NORBERTA GONZALEZ TIBURCIO	1,000.00	0.00	0.00		1,000.00	
1123-11-0146	HUGO ALBERTO ALVARADO CASTRO	6,500.00	0.00	0.00	6,500.00	0.00	
1123-11-0149	DULCE MORALES MOERNO	22,174.00	0.00	0.00		22,174.00	
1123-11-0150	JAIRO SALGADO URBINA	1,587.00	0.00	0.00		1,587.00	
1123-11-0151	DAVID IXTA ROJAS	11,200.00	0.00	0.00	900.00	10,300.00	
1123-11-0152	OSCAR PINEDA GUATEMALA	6,900.00	0.00	0.00		6,900.00	
1123-11-0153	EFFECTIVALE	31,740.00	0.00	0.00		31,740.00	
1123-11-0161	RICARDO GARCIA BECERRIL	15,000.80	0.00	0.00		15,000.80	
1123-11-0162	ALVARO RAMIREZ VARGAS	6,200.00	0.00	0.00		6,200.00	

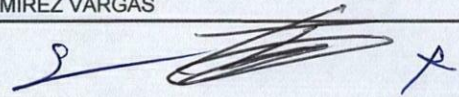

	Nombre de la cuenta	Monto	Importe pendiente de cobro por vencimiento de				Características cualitativas
			90	180	Menor o igual a 365	Mayor o igual a 365	
1123-11-0164	JOSE LUIS ARELLANO BAHENA	2,000.00	0.00	0.00		2,000.00	
1123-11-0167	CARLOS SALGADO ROMAN	300.00	0.00	0.00		300.00	
1123-11-0172	NANCY VELAZQUEZ VILLANUEVA	3,000.00	0.00	0.00		3,000.00	
1123-11-0174	PEDRO CASTREJON SEGURA	4,000.00	0.00	0.00		4,000.00	
1123-11-0175	FAUSTO HUERTA ROJAS	8,750.00	0.00	0.00		8,750.00	
1123-11-0177	MIRIAM RODRIGUEZ CORTES	27,185.00	0.00	0.00		27,185.00	
1123-11-0178	ANASTACIO CALLEJA PEÑALOZA	7,700.00	0.00	0.00		7,700.00	
1123-11-0179	YARED SANCHEZ PEREZ	7,300.00	0.00	0.00		7,300.00	
1123-11-0180	MIRIAM VELAZQUEZ VILLANUEVA	1,000.00	0.00	0.00		1,000.00	
1123-11-0181	CINTHYA RIOS MEMIJE	1,500.00	0.00	0.00		1,500.00	
1123-11-0182	MIGUEL ANGEL LEYVA NAVA	3,200.00	0.00	800.00		2,400.00	
1123-11-0183	YAMILET YURITH HERNANDEZ VELAZQUEZ	240.36	0.00	0.00		240.36	
1123-11-0189	IRVING ARGENIS MORA GARIBAY	3,500.00	0.00	0.00		3,500.00	
1123-11-0197	JOSE CONCEPCION DOMINGUEZ NAVA	3,700.00	0.00	0.00	0.00	3,700.00	
1123-11-0198	GEOVANNI LOPEZ QUEVEDO	5,000.00	0.00	0.00		5,000.00	
1123-11-0200	HECTOR MEJIA SOLANO	3,400.00	0.00	0.00		3,400.00	
1123-11-0201	MARGARITO GODINEZ DE DIOS	87.01	0.00	0.00		87.01	
1123-11-0204	CLARA CALVARIO PONCE	5.01	0.00	0.00		5.01	
1123-11-0205	CHILPANCINGO INN SA DE CV	3,777.75	0.00	0.00		3,777.75	
1123-11-0206	SILVANO ROSAS BENITEZ	2,250.00	0.00	0.00		2,250.00	
1123-11-0208	DIEGO GIOVANNI GONZALEZ MORENO	7,000.00	0.00	0.00		7,000.00	
1123-11-0209	LENIN JUVENCIO DIAZ BUSTAMANTE	12,006.00	0.00	0.00	12,006.00	0.00	
1123-11-0227	YARAMA VELAZQUEZ SALMERON	430.00	0.00	0.00	430.00	0.00	
1123-11-0234	JUVENAL BAUTISTA ROSARIO	300.00	0.00	0.00	300.00	0.00	
1123-11-0235	AMBROSIO FERMIN MENDEZ CLAVEL	6,700.00	0.00	0.00	6,700.00	0.00	
1123-11-0240	LUIS FERNANDO AGUILAR LAUREANO	600.00	0.00	0.00	600.00	0.00	
1123-11-0242	MOISES CRUCENO GUTIERREZ	4,130.00	0.00	0.00	4,130.00	0.00	
1123-11-0247	CRISTIAN QUINTERO SALGADO	5,000.00			5,000.00		
1123-11-0251	HUGO DE JESUS GALLARDO MARBAN	2,010.00	1,110.00			900.00	
	<b>Total</b>	<b>39,441,004.11</b>	<b>155,149.03</b>	<b>124,446.87</b>	<b>863,326.64</b>	<b>38,298,081.57</b>	

1123 Deudores diversos, esta cuenta se integra por personas que deben al CECyTEG, por concepto de viáticos o gastos a comprobar y que a la fecha no han entregado la comprobación correspondiente, préstamos a trabajadores y adeudos de extrabajadores; préstamos al EMSAD para pago de capítulo 1000.



Cuenta	Nombre de la cuenta	Monto	Importe pendiente de cobro por vencimiento de				Características cualitativas
			90	180	Menor o igual a 365	Mayor o igual a 365	
1126-01-00-0001	MARCO ANTONIO FABIAN TERRONES	7,000.00				7,000.00	
1126-01-00-0019	FRANCISCO JAVIER ARMENTA SERNA	60,000.00				60,000.00	
1126-01-00-0038	MA. DEL CARMEN VALENTE MIRANDA	10,075.00				10,075.00	
1126-01-00-0202	ULISES PEREZ FIGUEROA	377,368.80				377,368.80	
1126-01-00-0205	FREDDY BARRIENTOS LEMUS	378,380.92				378,380.92	
1126-01-00-0206	MARIO SILVA TEYUCO	348,869.98				348,869.98	
1126-01-00-0381	TERESA MARTINEZ PEREZ	100.00				100.00	
1126-01-00-0401	MARIA MAGDALENA MUÑIZ RODRIGUEZ	5,709.14				5,709.14	
1126-01-00-0431	DOSITEO JAVIER RODRIGUEZ	4,927.00				4,927.00	
1126-01-00-0455	BERTRAND JIMENEZ CARMONA	4,672.00				4,672.00	
1126-01-00-0459	NOHEL ROSAS GONZALEZ	11,600.00				11,600.00	
1126-01-00-0525	SABINO DURAN MATIAS	6,000.00				6,000.00	
1126-01-00-0531	JOVITA ANGEL LUNA	6,000.00		6,000.00			
1126-01-00-0540	YADIRA RAMIREZ HERNÁNDEZ	40,000.00			40,000.00		
1126-01-01-0029	MARGARITA LARA DE LOS SANTOS	12,182.00				12,182.00	
1126-01-01-0089	VICTOR BELLO RUIZ	10,298.00				10,298.00	
1126-01-03-0019	CARLOS ALBERTO HERNANDEZ ZAPATA	6,972.95				6,972.95	
1126-01-04-0007	LUIS H. LUZ QUIÑONEZ	2,791.10				2,791.10	
1126-01-05-0028	JUAN GARCÍA VALLE	13,000.00				13,000.00	
1126-01-07-0028	PATRICIA MENDOZA CRUZ	8,000.00				8,000.00	
1126-01-08-0010	CARLOS ALBERTO HERNANDEZ ZAPATA	3,496.00				3,496.00	
1126-01-10-0002	EMIGDIO MOCTEZUMA RAMIREZ	6,780.00				6,780.00	
1126-02-00-0005	EFRAIN RIOS CARO	12,000.00		12,000.00			
1126-01-11-0026	JUAN SOTELO MEZA	8,653.65				8,653.65	
	<b>Total</b>	<b>1,344,876.54</b>	<b>0.00</b>	<b>18,000.00</b>	<b>40,000.00</b>	<b>1,286,876.54</b>	

1126 Préstamos otorgados a corto plazo; se integra por préstamos personales a los trabajadores y adeudos de extrabajadores.



**Inventarios**

No aplica debido a que el CECyTEG no realiza ningún proceso de transformación y/o elaboración de bienes.

**Almacenes.** No aplica debido a que no se tiene almacén de materiales, las adquisiciones se distribuyen al momento de la compra.

**Inversiones financieras.** No aplica debido a que no se cuenta con inversiones financieras con fideicomisos, mandatos y contratos análogos.

**Participaciones y Aportaciones de Capital.** No aplica debido a que no se cuenta con inversiones financieras a largo plazo y títulos y valores a largo plazo.

**Bienes muebles, inmuebles e intangibles.**

**Bienes Muebles e Inmuebles**

Cuenta	Nombre de la Cuenta	Monto del activo	Depreciación del ejercicio	Depreciación acumulada	Procedimiento	Características
1231	Terrenos	437,900.00	0.00	0.00	Línea recta	En estado bueno
1233	Edificios no habitacionales	10,962,593.39	0.00	955,474.93	Línea recta	En estado bueno
1241	Mobiliario y equipo de administración	38,674,158.90	0.00	29,940,890.95	Línea recta	En estado bueno
1242	Mobiliario y equipo educacional y recreativo	8,014,183.56	0.00	6,822,840.12	Línea recta	En estado bueno
1243	Equipo e instrumental médico y de laboratorio	3,627,138.48	0.00	3,227,099.30	Línea recta	En estado bueno
1244	Vehículos y equipo de transporte	8,497,634.82	0.00	6,262,636.56	Línea recta	En estado bueno
1246	Maquinaria, otros equipos y herramientas	3,959,314.01	0.00	2,207,034.25	Línea recta	En estado bueno
	TOTAL	74,172,923.16	0.00	49,415,976.11		

No se calculó la depreciación debido a la transición de un sistema a otro se subió con errores la información debido a que no se depuraron los bienes como lo marca la normatividad del CONAC

Nota: El importe correspondiente a la depreciación acumulada de \$49,415,976.11 más la amortización \$361,337.42, suman \$49,777,313.53 importe reflejado en balanza.

Cuenta	Nombre de la Cuenta	Monto del activo	Amortización del ejercicio	Amortización acumulada	Procedimiento	Características
1250	Activos intangibles	3,769,087.54		361,337.42		Por tiempo
1251	Software	2,342,759.90		286,209.91		
1254	Licencias	1,426,327.64		75,127.51		

**Estimaciones y deterioros.** No se genera ningún criterio ni procedimiento para determinar la estimación de cuentas incobrables, estimación por deterioro de inventarios, y de bienes.

**Otros activos.** No se tienen cuentas de otros activos.

## PASIVO

### Cuentas y Documentos por pagar

#### RETENCIONES Y CONTRIBUCIONES POR PAGAR A CORTO PLAZO

Cuenta	Nombre de la cuenta	Monto	Importe pendiente de cobro por vencimiento de				Montos sujetos a algún tipo de juicio	
			90	180	Menor o igual a 365	Mayor o igual a 365	Tipo	Factibilidad de cobro
2117-01	IMPUESTO POR PAGAR ISR	2,086,555.25	2,086,555.25					
2117-02	HONORARIOS	12,023.13	12,023.13					
2117-03	2% SOBRE NÓMINA	11,502,953.55	2,927,253.84			8,575,699.71		
2117-04	10% ISR RETENIDO	22,924.40	22,924.40					
2117-05	CUOTAS ISSSTE	31,557,363.06	3,638,443.65			27,918,919.41		
2117-06	CUOTAS SINDICALES	1,688.45	1,281.43			407.02		
2117-07	PENSIONES ALIMENTICIAS	19,296.26	19,296.26					
2117-08	PRÉSTAMOS ISSSTE	537,675.83	469,480.99			68,194.84		
2117-09	APORTACIÓN DEL CRÉDITO VIVIENDA	0.00	0.00					
2117-12	PRÉSTAMO POR TU NÓMINA	0.00	0.00					
	<b>Total</b>	<b>45,740,479.93</b>	<b>9,177,258.95</b>	<b>0.00</b>	<b>0.00</b>	<b>36,563,220.98</b>	<b>0.00</b>	<b>0.00</b>

### Otras cuentas por pagar 2119



**COLEGIO DE ESTUDIOS CIENTÍFICOS Y TECNOLÓGICOS DEL ESTADO DE GUERRERO.  
CUENTAS POR PAGAR**

Cuenta	Nombre de la cuenta	Monto	Importe pendiente de cobro por vencimiento de				Montos sujetos a algún tipo de juicio	
			90	180	Menor o igual a 365	Mayor o igual a 365	Tipo	Factibilidad de cobro
2119-1-00-0002	PLANTEL 02 CHILAPA	2,474.30	2,474.30					
2119-1-00-0009	TRABAJADORES DIRECCION GRAL.	1,481.68				1,481.68		
2119-1-00-0043	TRABAJADORES 04 COLOSO	2,101.01				2,101.01		
2119-1-00-0129	ABRAHAM RICO ESTEBAN	46,918.16				46,918.16		
2119-1-00-0196	BANAMEX	82,537.63	900.00			81,637.63		
2119-1-00-0261	SECRETARIA DE FINANZAS Y ADMINISTRACIÓN	4,000,000.00				4,000,000.00		
2119-1-00-0288	TRABAJADORES 08 EL CORTES	1,861.05			1,861.05			
2119-1-00-0297	LORENZO TORRES CUEVAS	91,504.60			91,504.60			
2119-1-00-0303	TRABAJADORES 09 SAN ISIDRO	1,289.92				1,289.92		
2119-1-00-0304	TRABAJADORES 10 JUCHITAN	45,931.78				45,931.78		
2119-1-00-0326	EMSAD	4,733,375.99				4,733,375.99		
2119-1-00-0345	VICTOR BELLO RUIZ	11,310.67				11,310.67		
2119-1-00-0348	ESMERALDA MARCHAN ALMODOBAR	33,245.92				33,245.92		
2119-1-00-0424	VICTOR MANUEL RAMON MACEDONIO	14,896.55				14,896.55		
2119-1-00-0443	JORGE LUIS HERNANDEZ MARTINEZ	288.00				288.00		
2119-1-00-0444	SHCP (DIRECCION DE ADMON. DE PARTICIPACIONES E INGRESOS FEDERALES COORDINADOS)	1,695,980.95				1,695,980.95		
2119-1-00-0467	VICTOR MANUEL DEL VALLE PALACIOS	232,540.34	124,028.52	108,511.82				
2119-1-00-0478	MARIA MAGDALENA MUÑIZ RODRIGUEZ	315.00				315.00		
2119-1-00-0496	SANTOS SOLANO TUMALAN	150,000.00				150,000.00		
2119-1-00-0501	METLIFE MÉXICO, SA	23,089.44				23,089.44		
2119-1-00-0504	TELEFONOS DE MEXICO SA DE CV	23,040.22	23,040.22					
2119-1-00-0505	HECTOR SEBASTIAN GARCIA CRUZ	233.00				233.00		
2119-1-00-0513	MARISOL GUADALUPE GUZMAN M.	4,596.69				4,596.69		
2119-1-00-0516	GRACIANO BARRIOS GILES	20.00				20.00		
2119-1-00-0517	TESORERIA DE LA FEDERACION (SHCP)	60,212.35	60,212.35					
2119-1-00-0525	JORGE JOAQUIN CORRAL GILES	397.00			397.00			
2119-1-00-0527	BLANCA NHALI MORALES BAUTISTA	55.00				55.00		
2119-1-00-0535	GABRIELA LORENZO BARTOLO	3.50				3.50		
2119-1-00-0537	PATRICIA PEREZ NAPOLES	2,133.34				2,133.34		
2119-1-00-0560	RENE TORREBLANCA JUSTO	249.00		57.00	192.00			
2119-1-00-0561	GENARO AGUSTIN MARTINEZ LOPEZ	450.01		450.01				



CUENTAS POR PAGAR

Cuenta	Nombre de la cuenta	Monto	Importe pendiente de cobro por vencimiento de				Montos sujetos a algún tipo de juicio	
			90	180	Menor o igual a 365	Mayor o igual a 365	Tipo	Factibilidad de cobro
2119-1-00-0565	YUBALETH QUEZADA SANDOVAL	11,958.75			11,958.75			
2119-1-00-0574	ALEJANDRO ADAME TOLENTINO	198.00	198.00					
2119-1-00-0575	EMMANUEL GARIBO PIMENTEL	5,247.28	5,247.28					
2119-1-00-0577	NORMA ELENA SAENZ	2,000.00	2,000.00					
2119-1-01-0001	CAPAMA	40,486.54				40,486.54		
2119-1-01-0036	NINFA SOLIS SOBERANIS	618.96				618.96		
2119-1-02-0049	SALVADOR ALOSO ORTIZ	5,007.58	5,007.58					
2119-1-03-0023	ELENA TORRES SOTELO	600.00				600.00		
2119-1-04-0040	TERESA BELLO SANTIAGO	5,628.12				5,628.12		
2119-1-04-0045	RICARDO GUILLERMO MENDOZA TAVAREZ	3,500.00				3,500.00		
2119-1-04-0047	ANA LAURA ZEQUEIDA LOPEZ	2,500.00				2,500.00		
2119-1-04-0056	PAOLA MORENO SANDOVAL	17,000.00	17,000.00					
2119-1-06-0035	GREGORIO TRUJILLO SANTOS	3,000.00				3,000.00		
2119-1-06-0040	PAOLA ROXANA RODRIGUEZ FLORES	7,500.00	7,500.00					
2119-1-06-0041	SALVADOR ALONSO ORTIZ	10,551.77	10,551.77					
2119-1-07-0020	LISET SANCHEZ ISAIAS	23,130.44	19,136.84			3,993.60		
2119-1-07-0028	MARÍA GUADALUPE BRITO MORENO	28,249.72				28,249.72		
2119-1-08-0005	ARIANNA ZUÑIGA ABARCA	165,000.00				165,000.00		
2119-1-08-0007	ANA LILIA ALVAREZ MENDOZA	6,114.59	6,114.59					
2119-1-09-0008	VIRGINIA GUEVARA ALBARRAN	9,050.47				9,050.47		
2119-1-09-0009	CARLOS ALBERTO HERNÁNDEZ ZAPATA	24,000.00	24,000.00					
2119-1-10-0003	EMIGDIO MOCTEZUMA RAMIREZ	773.00				773.00		
2119-1-11-0001	DIRECCION GENERAL	29,758,656.81		0.00	0.00	29,758,656.81		
2119-1-11-0029	SAT	23,155.90		0.00	0.00	23,155.90		
2119-1-11-0032	TRABAJADORES EMSAD	411,875.82	14,767.80	7,842.41	191,002.09	198,263.52		
2119-1-11-0058	BANCO BANAMEX	27,646.31		0.00	0.00	27,646.31		
2119-1-11-0157	ARACELI ARREDONDO AGATON	25,816.95		0.00	0.00	25,816.95		
2119-1-11-0163	ALEXEI SUASTEGUI BAEZ	500.00		0.00	0.00	500.00		
2119-1-11-0174	ANA KAREN MARTINEZ AYALA	4,467.72		0.00	0.00	4,467.72		
2119-1-11-0188	LUISA MARCIAL BRUNO	2,000.00		0.00	0.00	2,000.00		
2119-1-11-0197	JORGE ANTONIO GONZALEZ LOPEZ	195.60		0.00	0.00	195.60		
2119-1-11-0198	VICTOR MANUEL FLORES SALGADO	485.72		0.00	0.00	485.72		
2119-1-11-0206	PROV IMP SUELDOS ISR	13,272.08		0.00	13,272.08	0.00		
2119-1-11-0207	PROV IMP HONORARIOS ISR	676.66		0.00	676.66	0.00		
Total		41,903,397.89	322,179.25	116,861.24	310,864.23	41,153,493.17	0.00	0.00



### Fondos y bienes de terceros en administración y/o en garantía

Cuenta	Nombre de la cuenta	Monto	Naturaleza	Características	Clasificación	
					Corto plazo	Largo plazo
2163	Fondos contingentes	68,900,846.03	Federal, Estatal y propio	Relevante		X
	Total	68,900,846.03				

Esta cuenta se integra por:

Fondo de contingencia para equipo de cómputo EMSAD por \$48,843,450.34, por proyectos que no se les dio seguimiento.

Adquisición de vehículos y equipo de transporte para servidores públicos \$5,364,279.72  
Mantenimiento y conservación de inmuebles ejercicio 2016 \$13,077,485.74

Recurso de orden laboral y fondo de contingencia 2005 \$1,615,630.23

**Pasivos diferidos.** No aplica debido a que no se cuenta pasivos diferidos como lo muestra el estado de situación financiera.

### Provisiones

Cuentas provisionadas.

UNIDAD ADMINISTRATIVA	9.97%	3.175% CESANTIA	2% SAR	5% VIVIENDA	3% SOBRE NÓMINAS	TOTAL
CECYTEG	813,143.41	258,949.88	163,118.30	407,795.09	375,637.95	2,018,644.63
EMSAD	939,059.71	299,048.73	188,377.93	470,944.10	410,563.19	2,307,993.66
TOTAL	1,752,203.12	557,998.61	351,496.23	878,739.19	786,201.14	4,326,638.29

**Otros pasivos.** No aplica debido a que no se cuenta con otros pasivos como lo muestra el estado de situación financiera.

### Notas al estado de variación en la hacienda pública

Cuenta	Nombre de la cuenta	Saldo Inicial	Saldo Final	Modificación	Tipo	Naturaleza
3100	Patrimonio contribuido	73,674,852.56	73,674,852.56	0.00	Aport., donac. y actualiz.	Fed. Est. y propio
3200	Patrimonio generado	-89,895,819.45	-72,196,968.61	17,698,850.84	Resultado Ejerc.	Fed. Est. y propio
	Total	-16,220,966.89	1,477,883.95	17,698,850.84		

El patrimonio generado se afectó debido a que se pagaron gastos con recurso del ejercicio 2024.

Dirección: Av. Lázaro Cárdenas núm. 3 Col. Loma Bonita C.P. 39080

Chilpancingo de los Bravos, Guerrero

Correo Electrónico: dir.general@cecyte.edu.mx Teléfonos: (01-747) 47-1-34-46 y 471-1-31-60

## Notas al estado de flujos de efectivo

Efectivo y equivalentes		
Concepto	2025	2024
Efectivo	0.00	26,448.01
Bancos/Tesorería		
Bancos/Dependencias y Otros	30,100,721.46	36,008,197.00
Inversiones Temporales (hasta 3 meses)	3,472,787.95	3,448,082.11
Fondos con Afectación Específica	X	X
Depósitos de Fondos de Terceros en Garantía y/o Administración	112,112.20	112,112.20
Otros Efectivos y Equivalentes	42,308,159.46	42,308,159.46
<b>Total, de Efectivo y Equivalentes</b>	<b>75,993,781.07</b>	<b>81,902,998.78</b>

### No se realizaron adquisiciones

Concepto	2025	2024
<b>Bienes Inmuebles, infraestructura y construcciones en proceso</b>	<b>0.00</b>	<b>0.00</b>
Terrenos		
Viviendas	0.00	0.00
Edificios no habitacionales		
Infraestructura		
Construcciones en proceso en bienes de dominio publico		
Construcciones en proceso en bienes propios		
Otros bienes inmuebles		
<b>Bienes muebles</b>	<b>10,349.10</b>	<b>2,122,963.47</b>
Mobiliario y equipo de administración		892,850.05
Equipo de computación		758,143.42
Mobiliario y equipo educacional y recreativo	10,349.10	7,500.00
Equipo e instrumental médico y de laboratorio		
Vehículos y equipo de transporte		464,470.00
Maquinaria, otros equipos y herramientas		
Colecciones, obras de arte y objetos valiosos		
<b>Otras inversiones</b>	<b>0.00</b>	<b>0.00</b>
<b>TOTAL</b>	<b>10,349.10</b>	<b>2,122,963.47</b>

<b>Conciliación de los Flujos de Efectivo Netos</b>		
<b>Concepto</b>	<b>2025</b>	<b>2024</b>
<b>Resultados del Ejercicio Ahorro/Desahorro</b>	18,015,486.28	18,679,390.94
<b>Movimientos de partidas (o rubros) que no afectan el efectivo</b>	0.00	0.00
Depreciación		
Amortización	0.00	0.00
Incrementos en las provisiones	0.00	0.00
Incremento en inversiones producido por revaluación	0.00	0.00
Ganancia/pérdida en venta de bienes muebles, inmuebles e intangibles		11,959.31
Incremento en cuentas por cobrar		
Otras aplicaciones de operación	-23,914,354.89	-42,927,478.47
<b>Flujos de Efectivo Netos de las Actividades de Operación</b>	<b>-5,898,868.61</b>	<b>-24,236,128.22</b>

**Conciliación entre los ingresos presupuestarios y contables, así como entre los egresos presupuestarios y los gastos contables.**

<b>1. Total de Ingresos Presupuestarios</b>	<b>110,054,658.03</b>
<b>2. Más Ingresos Contables No Presupuestarios</b>	<b>0.00</b>
2.1 Ingresos Financieros	
2.2 Incremento por Variación de Inventarios	
2.3 Disminución del Exceso de Estimaciones por Pérdida o Deterioro u Obsolescencia	
2.4 Disminución del Exceso de Provisiones	
2.5 Otros Ingresos y Beneficios Varios	
2.6 Otros Ingresos Contables No Presupuestarios	
<b>3. Menos Ingresos Presupuestarios No Contables</b>	<b>0.00</b>
3.1 Aprovechamientos Patrimoniales	
3.2 Ingresos Derivados de Financiamientos	
<b>4. Total de Ingresos Contables</b>	<b>110,054,658.03</b>



**CONCILIACIÓN ENTRE LOS EGRESOS PRESUPUESTARIOS Y GASTOS  
CONTABLES**

<b>1. Total de Egresos Presupuestarios</b>	<b>\$92,049,520.85</b>
<b>2. Menos Egresos Presupuestarios No Contables</b>	<b>\$1,804,346.98</b>
2.1 Materias Primas y Materiales de Producción y Comercialización	\$0.00
2.2 Materiales y Suministros	1,793,997.88
2.3 Mobiliario y Equipo de Administración	0.00
2.4 Mobiliario y Equipo Educativo y Recreativo	10,349.10
2.5 Equipo e Instrumental Médico y de Laboratorio	0.00
2.6 Vehículos y Equipo de Transporte	0.00
2.7 Equipo de Defensa y Seguridad	0.00
2.8 Maquinaria, Otros Equipos y Herramientas	0.00
2.9 Activos Biológicos	0.00
2.10 Bienes Inmuebles	0.00
2.11 Activos Intangibles	\$0.00
2.12 Obra Pública en Bienes de Dominio Público	\$0.00
2.13 Obra Pública en Bienes Propios	\$0.00
2.14 Acciones y Participaciones de Capital	\$0.00
2.15 Compra de Títulos y Valores	\$0.00
2.16 Concesión de Préstamos	\$0.00
2.17 Inversiones en Fideicomisos, Mandatos y Otros Análogos	\$0.00
2.18 Provisiones para Contingencias y Otras Erogaciones Especiales	\$0.00
2.19 Amortización de la Deuda Pública	\$0.00
2.20 Adeudos de Ejercicios Fiscales Anteriores (ADEFAS)	\$0.00
2.21 Otros Egresos Presupuestarios No Contables	\$0.00
<b>3. Más Gastos Contables No Presupuestarios</b>	<b>\$1,793,997.88</b>
3.1 Estimaciones, Depreciaciones, Deterioros, Obsolescencia y Amortizaciones	\$0.00
3.2 Provisiones	\$0.00
3.3 Disminución de Inventarios	\$0.00
3.4 Otros Gastos	\$0.00
3.5 Inversión Pública No Capitalizable	\$0.00
3.6 Materiales y Suministros (consumos)	1,793,997.88
3.7 Otros Gastos Contables No Presupuestarios	\$0.00
<b>4. Total De Gastos Contables</b>	<b>\$92,039,171.75</b>



**Dirección:** Av. Lázaro Cárdenas núm. 3 Col. Loma Bonita C.P. 39080

**Chilpancingo de los Bravos, Guerrero**

**Correo Electrónico:** dir.general@cecyte.edu.mx **Teléfonos:** (01-747) 47-1-34-46 y 471-1-31-60

## Notas de memoria (cuentas de orden) Cuentas de orden contable

CUENTA	NOMBRE DE LA CUENTA	2025	2024
7410-00-0000-00-0000-0000	DEMANDAS JUDICIALES EN PROCESO DE RESOLUCIÓN	24,342,588.03	24,342,588.03
7420-00-0000-00-0000-0000	RESOLUCIÓN DE CONVENIOS EN PROCESO	24,342,588.03	24,342,588.03

### Cuentas de orden presupuestario

Cuentas de orden presupuestarias de ingresos	
NOMBRE DE LA CUENTA	2025
LEY DE INGRESOS ESTIMADA	550,019,036.58
LEY DE INGRESOS POR EJECUTAR	450,275,190.05
MODIFICACIONES A LA LEY DE INGRESOS ESTIMADA	10,310,811.50
LEY DE INGRESOS DEVENGADA	110,054,658.03
LEY DE INGRESOS RECAUDADA	110,054,658.03

Cuentas de orden presupuestarias de egresos	
NOMBRE DE LA CUENTA	2025
PRESUPUESTO DE EGRESOS APROBADO	550,019,036.58
PRESUPUESTO DE EGRESOS POR EJERCER	468,280,327.23
MODIFICACIONES AL PRESUPUESTO DE EGRESOS APROBADO	10,310,811.50
PRESUPUESTO COMPROMETIDO	92,049,520.85
PRESUPUESTO DEVENGADO	92,049,520.85
PRESUPUESTO DE EGRESOS EJERCIDO	92,049,520.85
PRESUPUESTO DE EGRESOS PAGADO	92,049,520.85

"Bajo protesta de decir verdad declaramos que los Estados Financieros y sus notas, son razonablemente correctos y son responsabilidad del emisor".

Autorizo

Lic. Anabel Arellano Villafuerte.  
Directora General  
DIRECCIÓN GENERAL  
2021-2027

Revisó

Lic. Jesús Gerardo Elías Salgado  
Encargado de la Dirección de Administración,  
DIRECCIÓN ADMINISTRATIVA Y ARCHIVO.  
2021-2027

Elaboró

L. C. Jannet Zapata Villalobos  
Jefe del Depto. Recursos Financieros

CECYTE  
Guerrero  
COLEGIO DE ESTUDIOS  
CIENTÍFICOS Y TECNOLÓGICOS  
RECURSOS FINANCIEROS  
2021-2027

Dirección: Av. Lázaro Cárdenas núm. 3 Col. Loma Bonita C.P. 39080

Chilpancingo de los Bravos, Guerrero

Correo Electrónico: dir.general@cecyte.edu.mx Teléfonos: (01-747) 47-1-34-46 y 471-1-31-60